

# Frågestund PTS mobiltäcknings- och bredbandskartläggning 2022

Oktober 2022

# Agenda

## Årets frågeformulär

- Allmän information 5 min
- Info om adressfiler mm, 15 min
- Frågor om formuläret 15 min

## Användning för bredbandsstöd

- Övergripande information 5 min
- Frågor 5 min

# Allmän information om PTS mobiltäcknings- och bredbandskartläggning

- Görs en gång per år
- Utskicket gjordes fredag 7/10
- Sista svarsdatum 28/10
- Riktat sig till aktörer som omfattas av LEK (innebär inte alltid att man är anmälningspliktig)
- Ca 550 ekonomiska föreningar har fått begäran

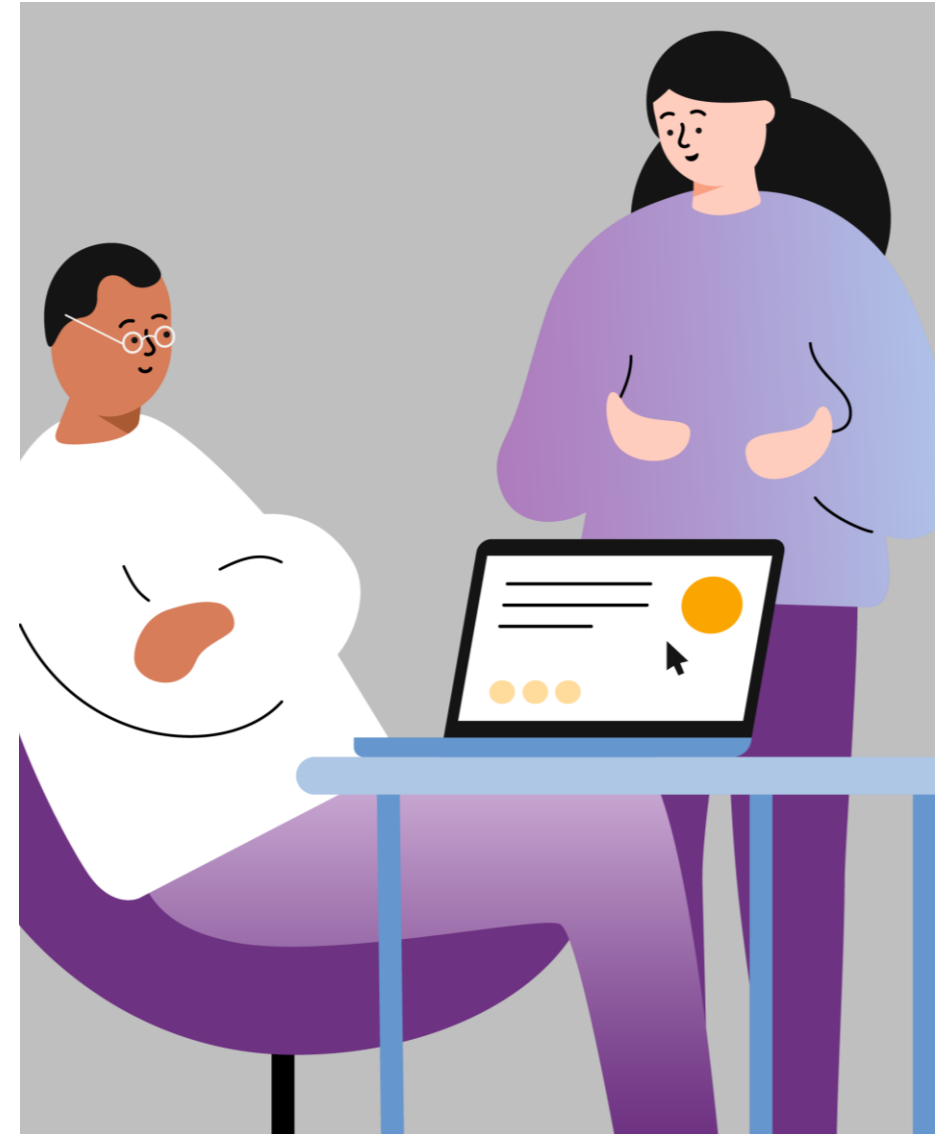

# PTS bredbandskartläggning – riktad till ek. föreningar

- Ekonomiska föreningar ska lämna in uppgifter om man äger fysiska fiberkabel som ansluter byggnader (om man bara har kanalisation, fungerar som lokal intresseorganisation eller dylikt ska annan aktör lämna in uppgifterna)
- Tre typer av uppgifter efterfrågas:
  - Adresser över anslutningspunkter i fastighet?
  - Uppgifter för adresser där efteranslutning till slutkund är möjlig?
  - Uppgifter för adresser där ni har beslutade planer på att bygga ut fibernät där utbyggnaden bedöms vara färdig senast 30 juni 2026?
- Alla frågor omfattas av uppgiftsskyldighet

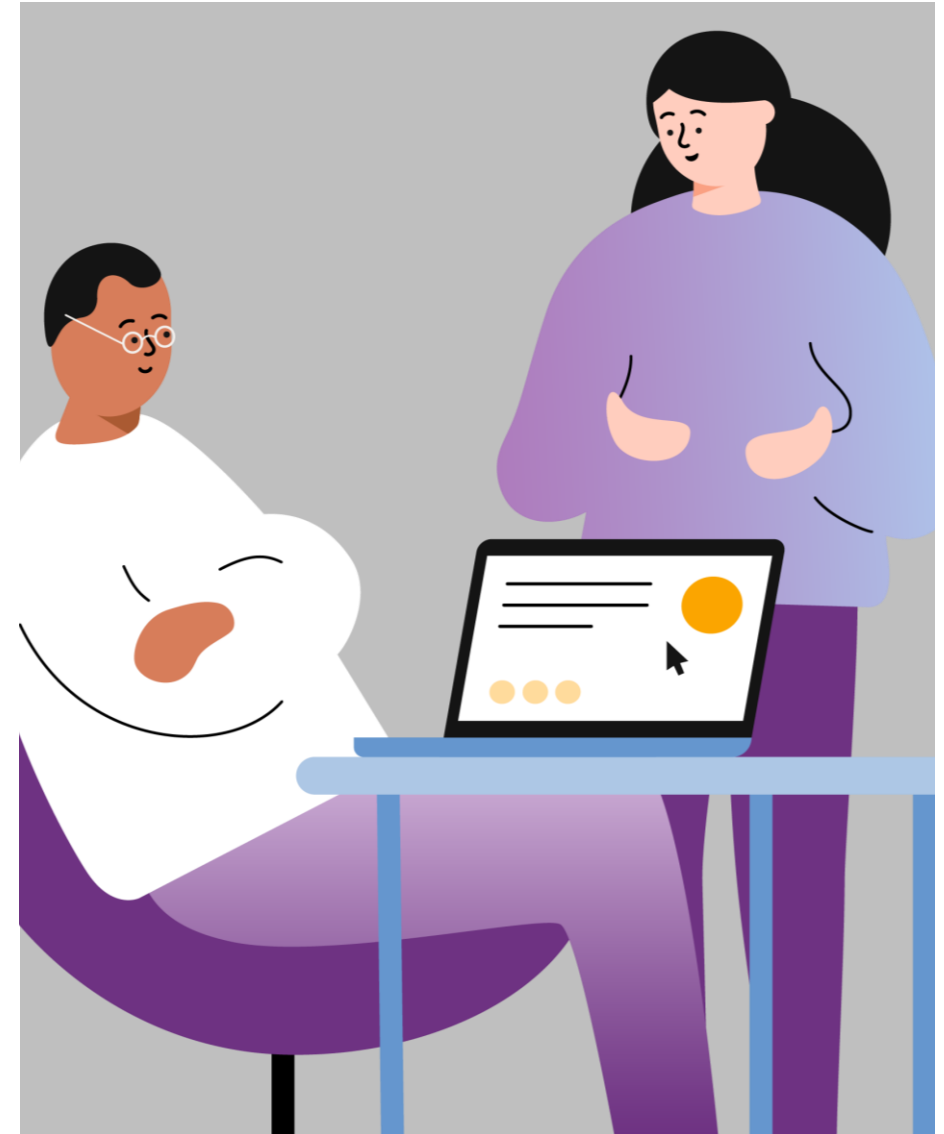

# Specifikt om adressfilerna

- PTS kopplar inkomna adressuppgifter mot Lantmäteriets register -> för att få så bra träff som möjligt får själva adressuppgifterna gärna vara så aktuella som möjligt
- PTS vill inte ha fler uppgifter än de som efterfrågas (tex personnamn mm)
- Rensa gärna även bort extrainformation i de begärda uppgifterna (tex lgh-nummer eller dylikt)
- PTS föredrar adressuppgift framför fastighetsbeteckning
- Eventuella dubletter tas hand om av PTS

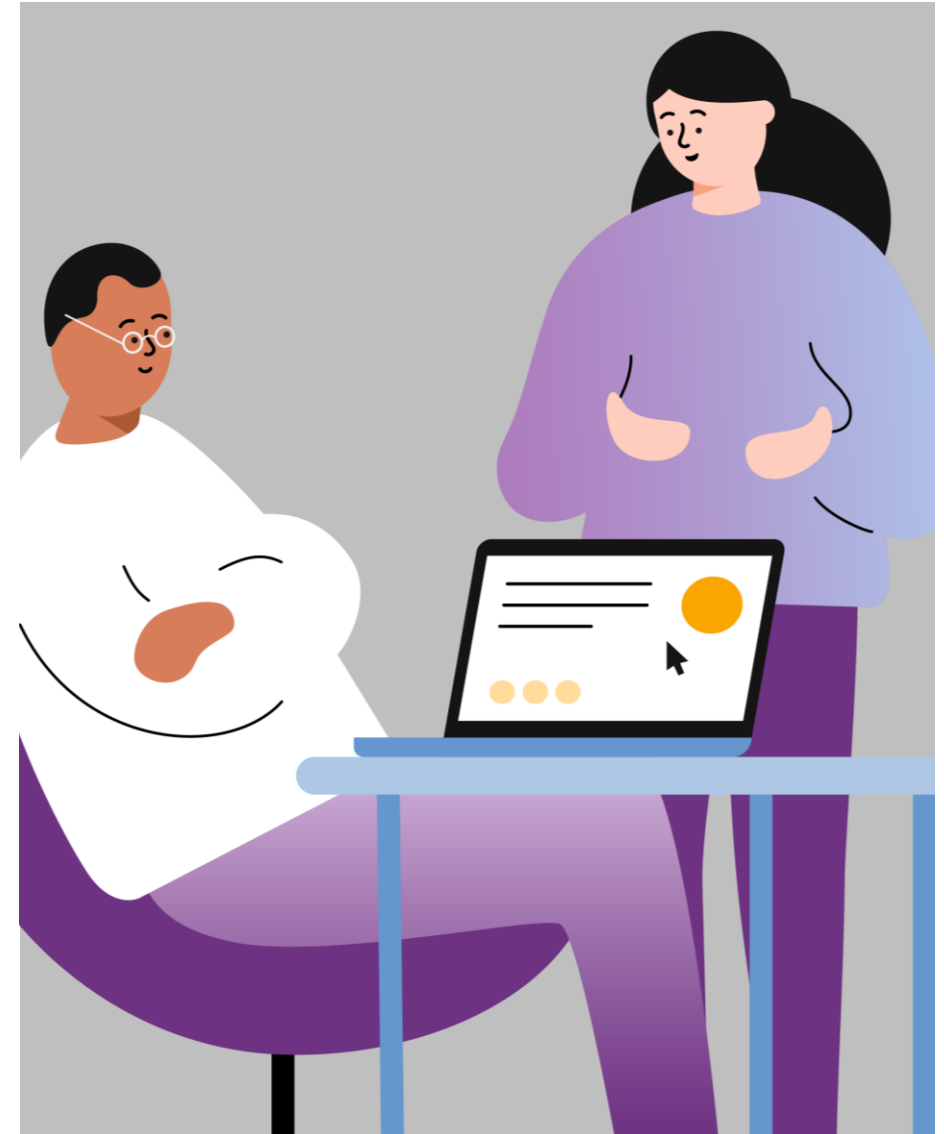

# Specifikt om möjliga efteranslutningar

- PTS behöver uppgifterna bland annat för att rätt byggnader ska bli aktuella för PTS bredbandsstöd
- Går att lämna in genom adressdata eller GIS-data (obs! området behöver tydligt framgå i så fall och anslutningsavgiften anges)
- PTS kommer att uppskatta möjliga efteranslutningar på egen hand om underlag saknas – tar inte vara på specifika förutsättningar i ett visst område
- Läs om definitioner mm inuti frågeformuläret – svara efter bästa förmåga

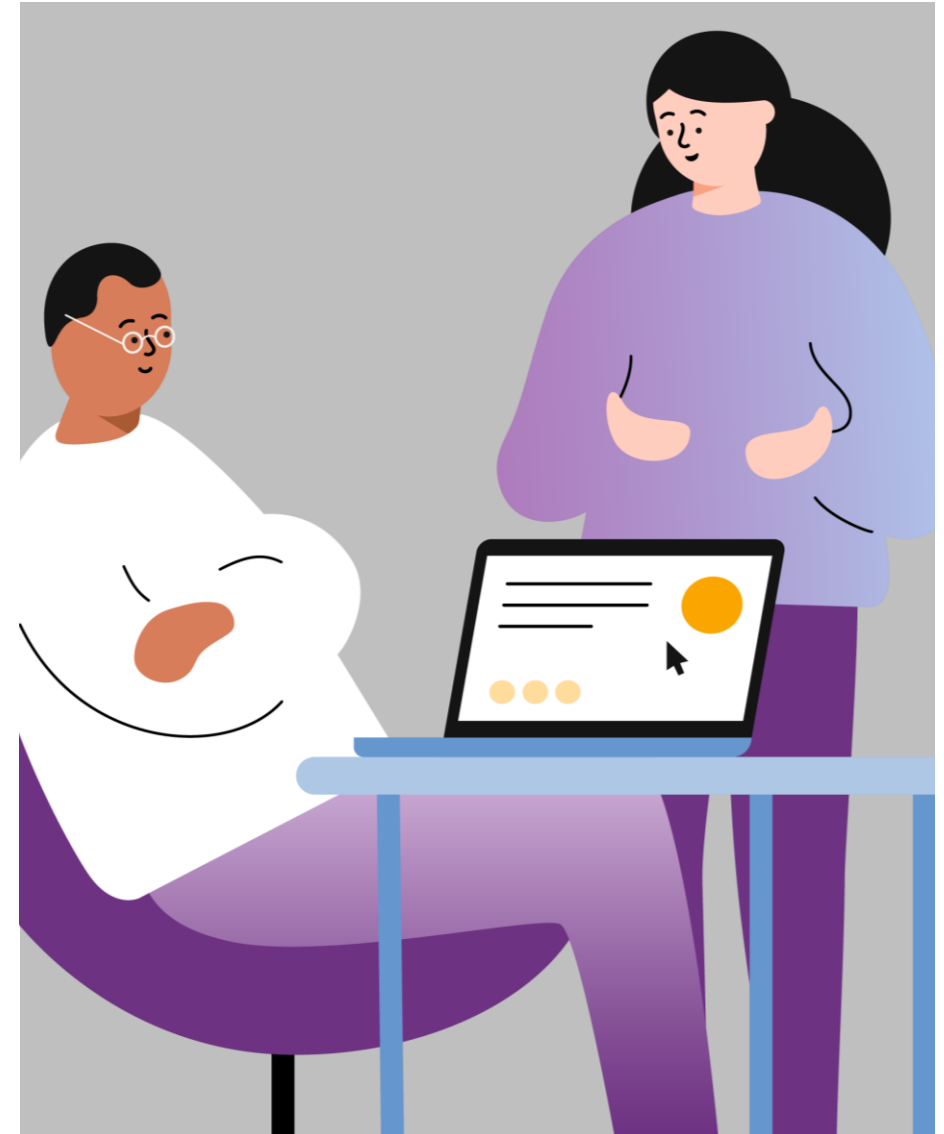

# Specifikt om möjliga efteranslutningar

Om efteranslutning ska anges med ett belopp

- Om efteranslutning är möjlig, men inte inom tidsramarna som PTS angett (12 månader/4 veckor) - ange "Ansluts ej inom tidsramarna"

Kommun	Anslutningsavgift	
Kommun	Ange belopp ur lista	Kontroll
	Ansluts ej inom tidsrama	
	0 - 9 999 kr	
	10 000 - 19 999 kr	
	20 000 - 29 999 kr	
	30 000 - 40 000 kr	
	40 001 - 50 000 kr	
	50 001 - 100 000 kr	
	100 001 kr eller mer	
	Ansluts ej inom tidsramarna	

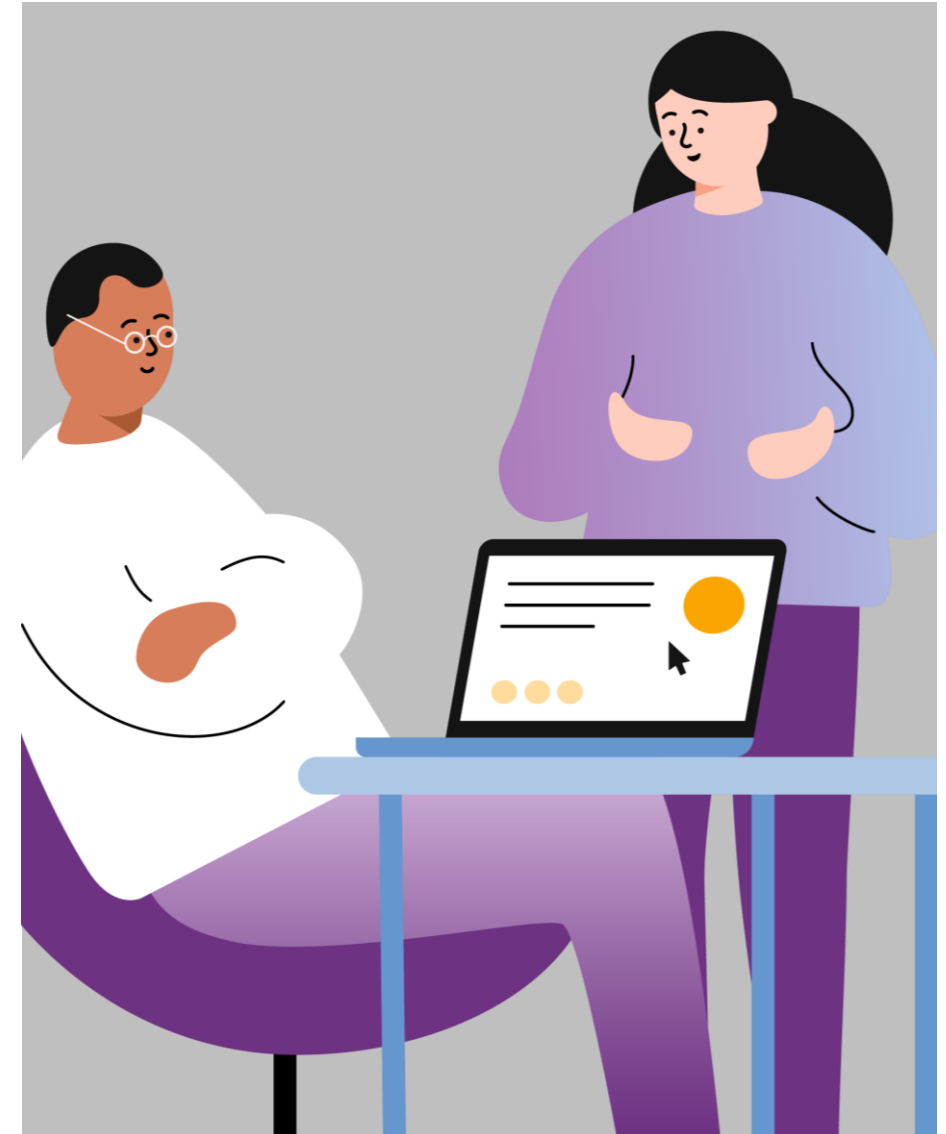

# Adressunderlag

- PTS har tagit fram adressunderlag som kan användas till att besvara frågorna om efteranslutningar och beslutad utbyggnad
- Underlaget baseras på underlag över befintlig utbyggnad per förening (om PTS har sådana underlag)
- Materialet är till som hjälp för att besvara begäran - måste inte användas
- Tänk även på att ange adresser som omfattas av frågorna, men som inte framgår av underlagen

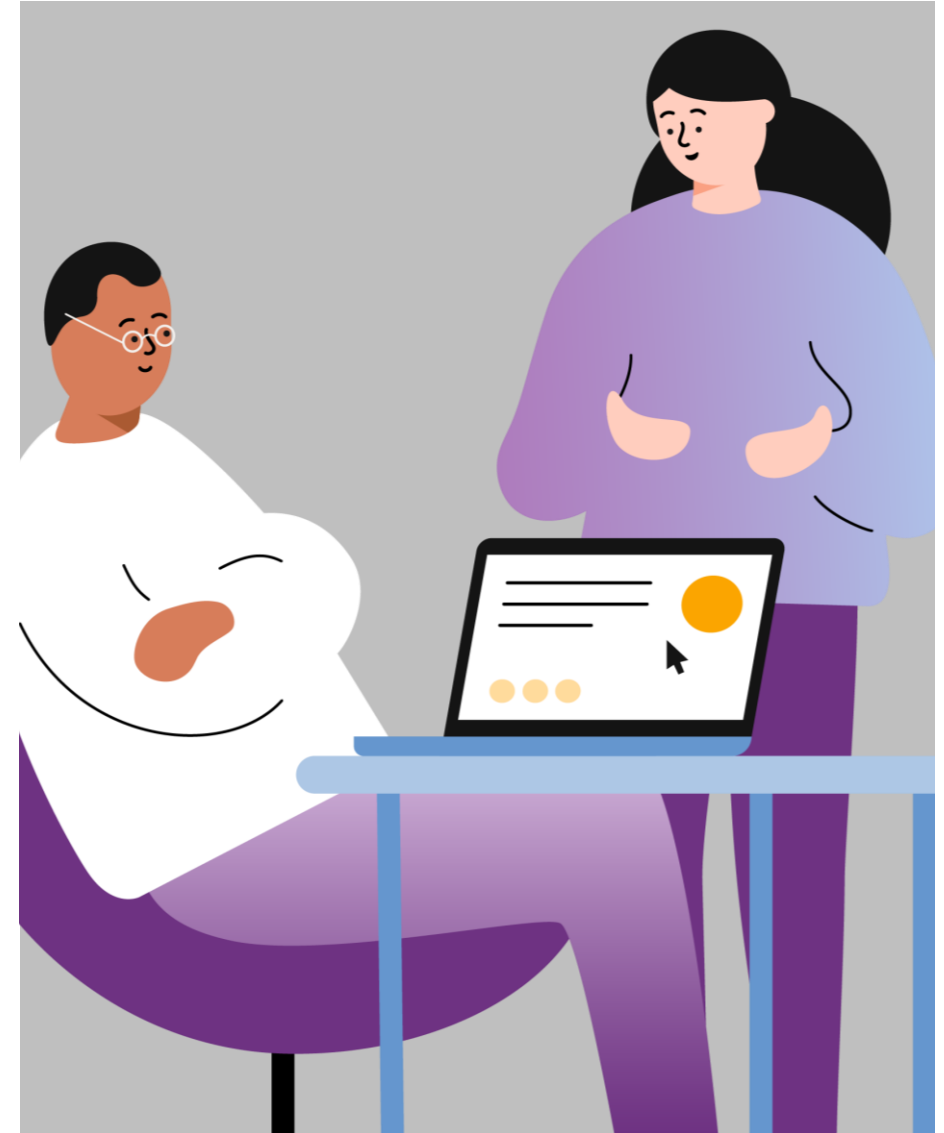



# Välkommen med din fråga!

- Ställ frågor i chatten!
- Hinner frågan inte besvaras – hör av dig genom kontaktuppgifterna i formuläret

# PTS bredbandsstöd och PTS mobiltäcknings- och bredbandskartläggning

– så hänger de ihop!

# Flera steg skapar byggnadsförteckningen, ett underlag till bredbandsstödet

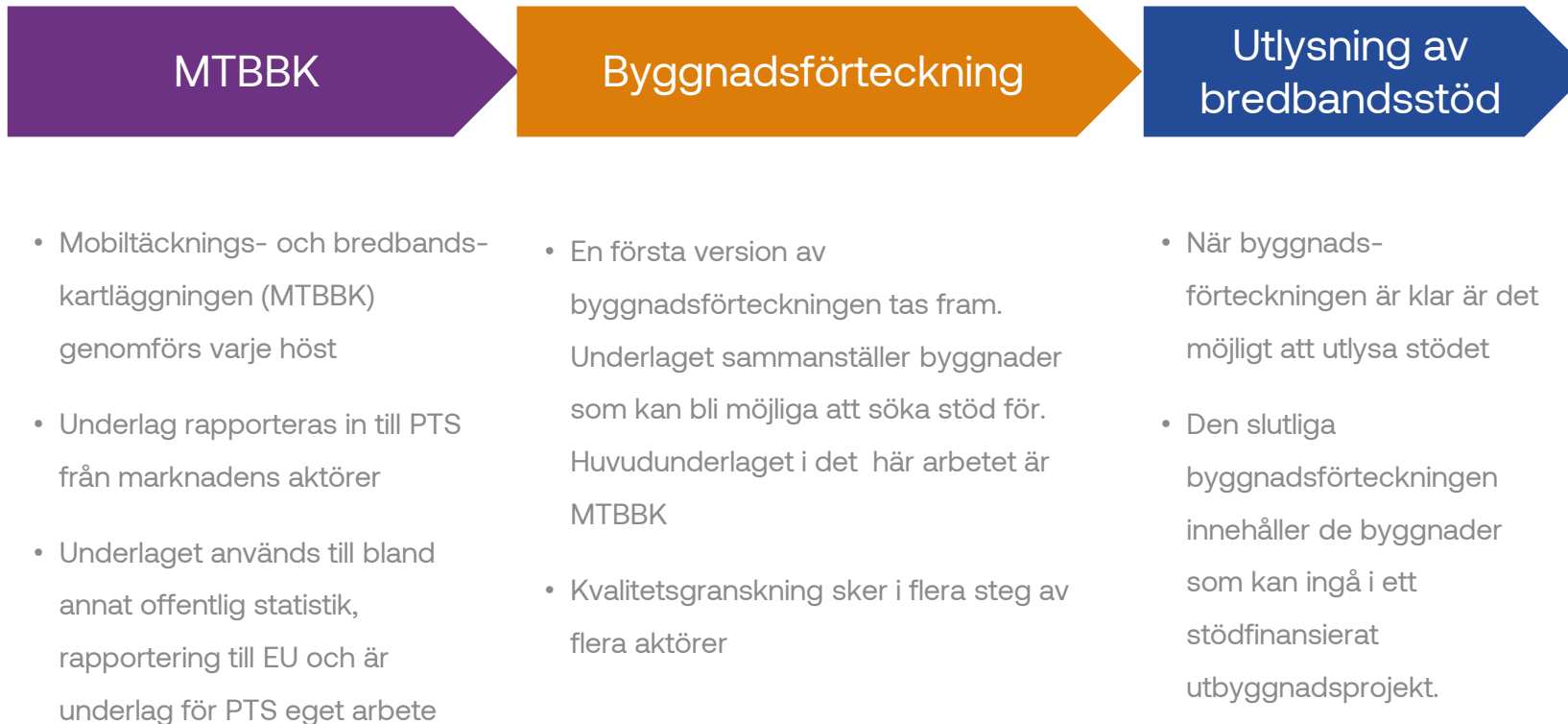

# Årshjulet för MTBBK och framtagandet av byggnadsförteckningen

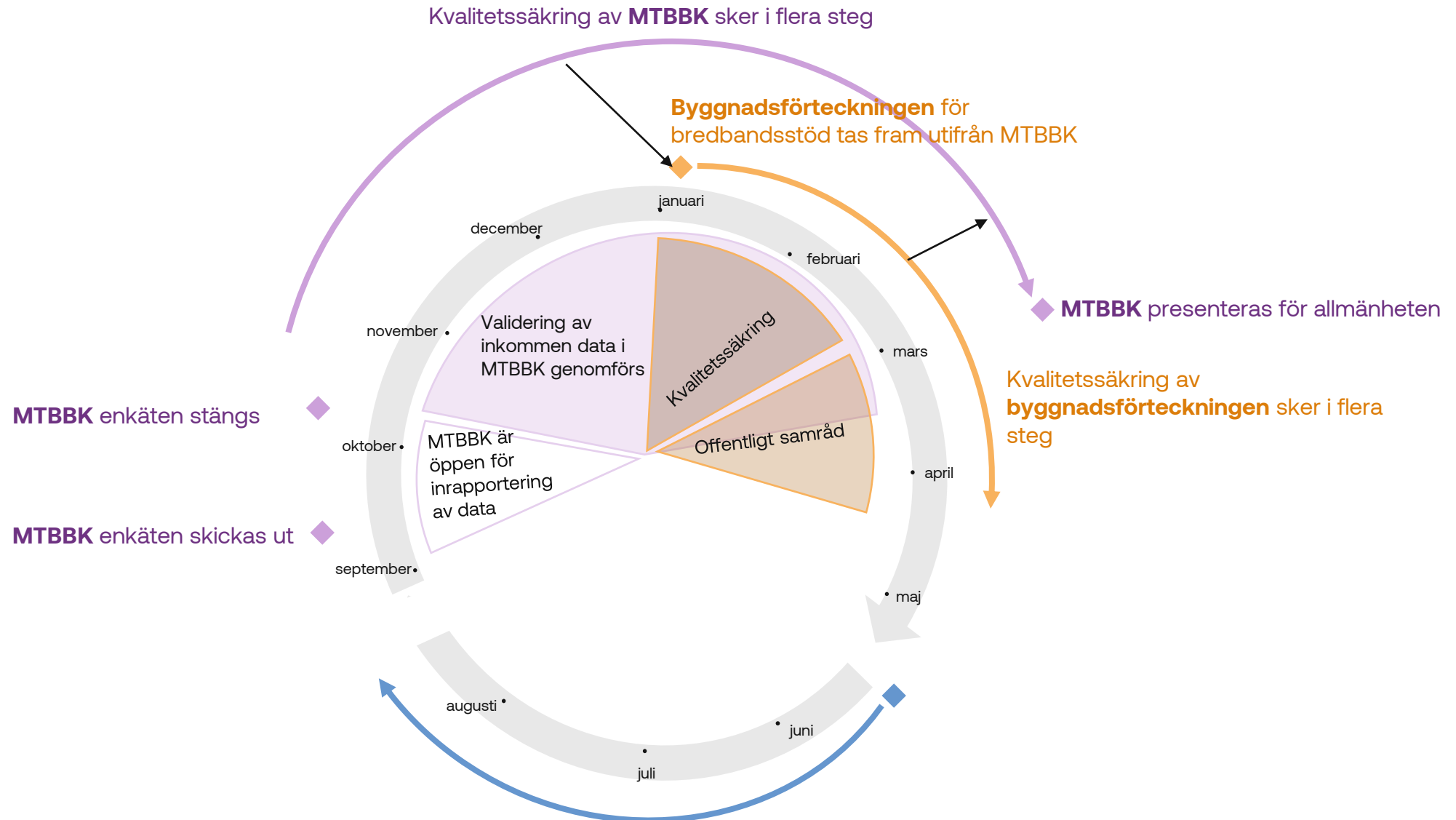

# Rapportera nu – så att bredbandsstödet hamnar rätt

- Korrekt rapportering nu i oktober 2022 bidrar till en korrekt och heltäckande byggnadsförteckning i bredbandsstödet våren 2023. Ett avgörande dataunderlag för en effektiv utbyggnad i områden som idag saknar snabbt bredband.
- Bristfällig rapportering leder till att för få eller fel byggnader får stöd. Det tar längre tid innan slutanvändarna får bredband och till att bredbandsmålen om ett uppkopplat Sverige nås.

# Vill du veta mer?

- Här kan du ta del av mer detaljerad information om hur mobiltäcknings och bredbandskartläggningen och PTS bredbandsstöd hänger ihop: [Hur skapas byggnadsförteckningen? | PTS](#)
- Här kan du ta del av mer detaljerad information om mobiltäcknings- och bredbandskartläggningen: <https://statistik.pts.se/mobiltackning-och-bredband>
- Här kan du ta del av mer detaljerad information om bredbandsstödet: [Bredbandsstöd | PTS](#)

# Välkommen med din fråga!

- Ställ era frågor i chatten!
- Hinner frågan inte besvaras – hör av dig genom kontaktuppgifterna i formuläret

# Tack för idag!

Mobiltäcknings- och  
bredbandskartläggningen

Kontaktpersoner:

- Övergripande frågor: Jan Peterson och Jens Ingman, [PTSbredband@pts.se](mailto:PTSbredband@pts.se)

Bredbandsstöd

Kontaktpersoner:

- Övergripande frågor: [bredbandsstod@pts.se](mailto:bredbandsstod@pts.se)
- Byggnadsförteckningen: [erik.hultqvist@pts.se](mailto:erik.hultqvist@pts.se)
- Kommunikation: [ingeborg.lofgren@pts.se](mailto:ingeborg.lofgren@pts.se)